

TRIBUNALE DI AREZZO
ESECUCIONI IMMOBILIARI
N° 155/2021+185/21 R.G.E.

ALLEGATO N° 4/a1

COMUNE DI MARCIANO DELLA CHIANA (AR)
RILIEVO METRICO DEGLI IMMOBILI
scala 1:100

- Fog. 11- Part. 368 - Subalterno 1
- *ABITAZIONE autorizzata con
C. Edilizia n°47 del 15.09.97 e Variante in corso d'opera
con D.I.A. del 11.08.1998 - Prot. 4805.*

STATO AUTORIZZATO

L'esperto incaricato:
Arch. Marco Vagnoni

PIANTA
Sup. Utile Mq. 103,41

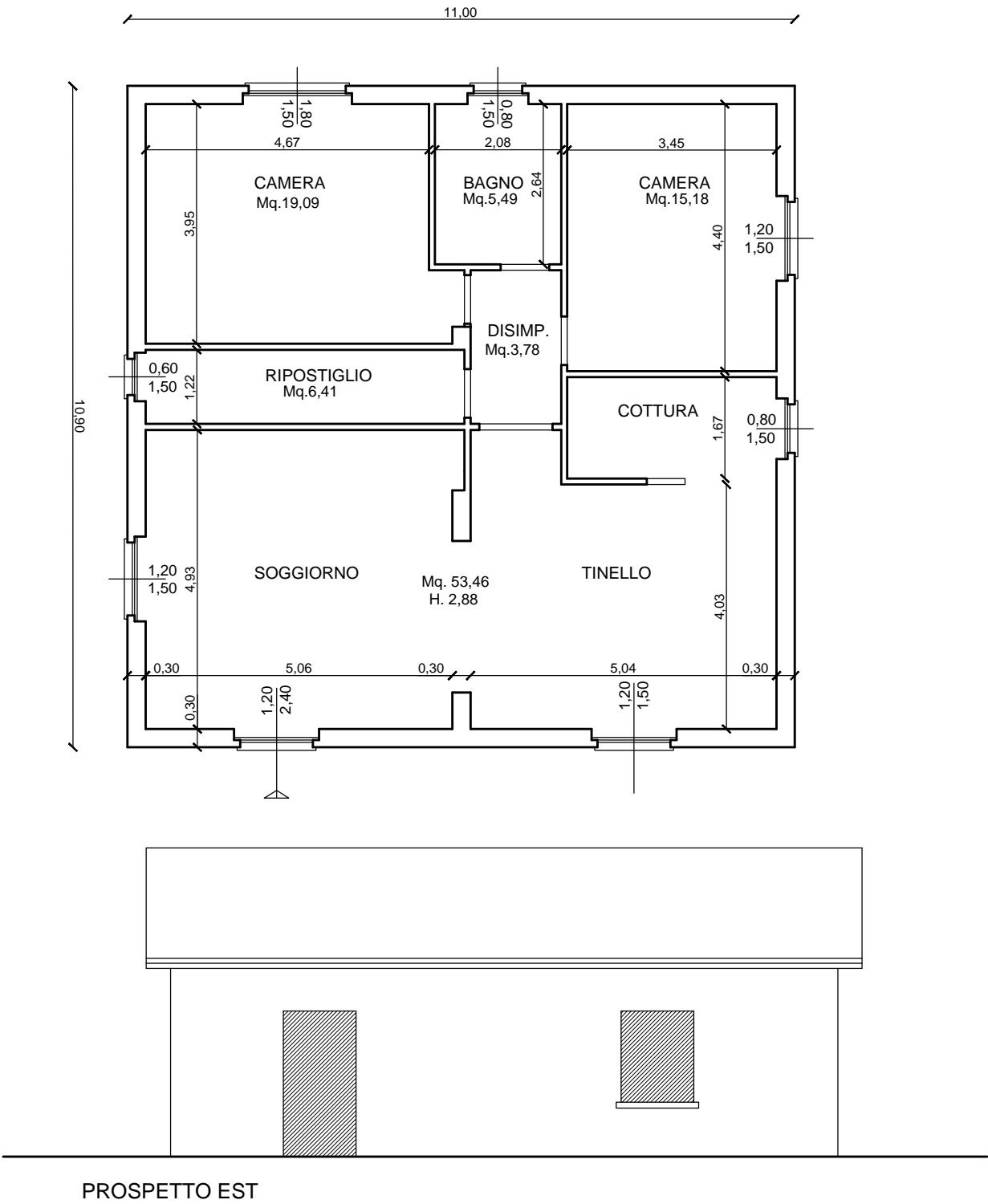

PROSPETTO SUD

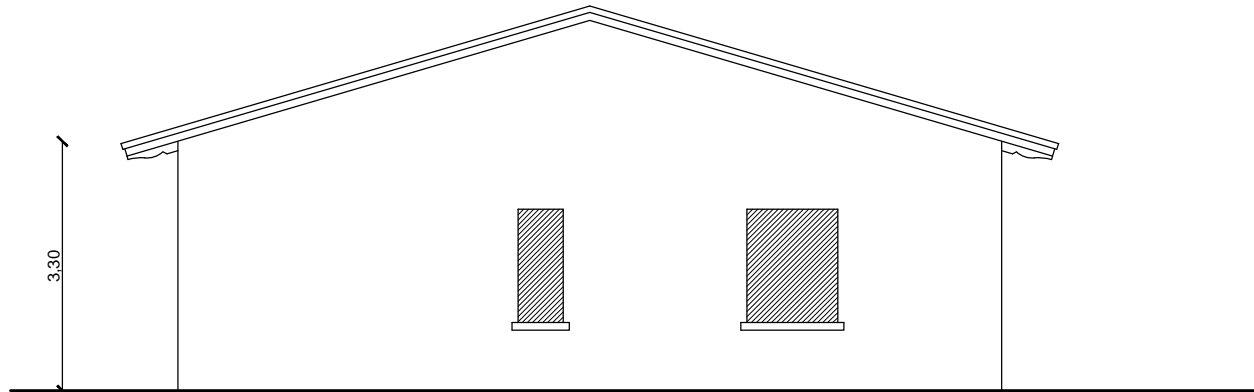

PROSPETTO OVEST

